STOCKMANN Oyj Abp LEHDISTÖTIEDOTE 17.1.2008

Stockmann saa ensimmäisenä Sydänmerkin palvelutiskeiltä myytävälle valmisruualle

Stockmann on mukana keventämässä asiakkaidensa ruokavaliota tavaratalojen elintarvikeosastoilla – Stockmann Herkuissa myytävällä Meals Wellbeing -tuotesarjalla. Stockmann Meals -tuotteet ovat valmisruokia, joita voi ostaa Herkun palvelutiskiltä tai valmiiksi pakattuina. Tuotteet valmistetaan Stockmannin omissa keittiöissä.

Uudet Meals Wellbeing -valmisruoat on tarkoitettu kaikille hyvinvoinnistaan huolehtiville. Sarjassa on 40-50 erilaista ruokavaihtoehtoa, joiden suunnittelussa on huomioitu erityisesti rasvan laatu ja määrä sekä ruoan suolapitoisuus. Meals Wellbeing -ruoat tarjoavat helpon, nopean ja vaivattoman vaihtoehdon niin arkeen kuin juhlaan. Runsaasti ja monipuolisesti kasviksia ja täysjyväviljatuotteita, vähärasvaista lihaa sekä kalaa ja papuja sisältävät ruoat tarjoavat trendikkäitä makuja ja värejä, tuttuja suosikkeja sekä mielenkiintoisia uutuuksia. Kattavan valikoiman joukossa on salaatteja, liha-, kala-, kana- ja kasvisruokia, keittoja, lisäkkeitä sekä jälkiruokia.

Meals Wellbeing -sarjaan kuuluu alkajaisiksi myös seitsemän Sydänmerkkituotetta. Sydänmerkin myöntämisestä päättää Suomen Sydänliiton ja Suomen Diabetesliiton nimeämä asiantuntijaryhmä. Sydänmerkin saadakseen tuotteiden on täytettävä tietyt kriteerit rasvan määrän ja laadun sekä suolan osalta. Aiemmin Sydänmerkki on myönnetty vain pakatuille tuotteille ja nyt Stockmann Meals saa ensimmäisenä Sydänmerkin käyttöoikeuden palvelutiskistä myytävälle valmisruoalle. Kaikkiin Meals Wellbeing -sarjan tuotteisiin on merkitty ainesosat ja tuotteet on varustettu ravintoarvomerkinnöillä. Sarjan Sydänmerkki-tuotteet on merkitty palvelutiskin hintamerkintöihin.

Lisätietoja:

www.stockmann.fi ja Stockmannin elintarvikehankinnat, ostopäällikkö Pirjo K. Hyvärinen, puh. 0500 465753 ja ravitsemusasiantuntija Anne-Mari Ottelin, puh. 050 389 0121.

Painokelpoiset tuotekuvat haettavissa osoitteesta:
http://www.stockmann.fi/portal/fi/herkku/ajankohtaista/meals_wellbeing_-tuotesarja/temp

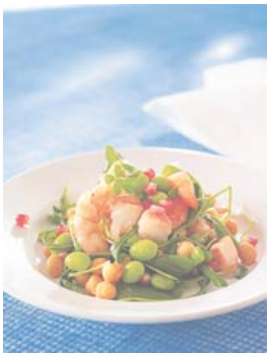

Meals Wellbeing
Soijapapu-jättiravunpyrstösalaatti

Meals Wellbeing
Mausteisilla linsseillä täytetty broilerinfilee