# Pressmeddelande

Till redaktionen 25 februari, 2011

## Cybercom utvecklar helautomatisk kassadisk åt ITAB

**Cybercom hjälper ITAB att utveckla framtidens helautomatiska kassadisk. Det handlar om ett automatiskt utcheckningssystem som med banbrytande patenterad teknik helt utan streckkoder identifierar kundens varor.**

Det nya systemet lanseras nu i helgen i Tyskland på en av världens största butiks- och detaljhandelsmässor.

I stället för streckkoder går det ut på att kassadisken med hjälp av vågar, kameror och andra sensorer analyserar det som läggs upp på bandet och automatiskt avgör vilken vara det är.

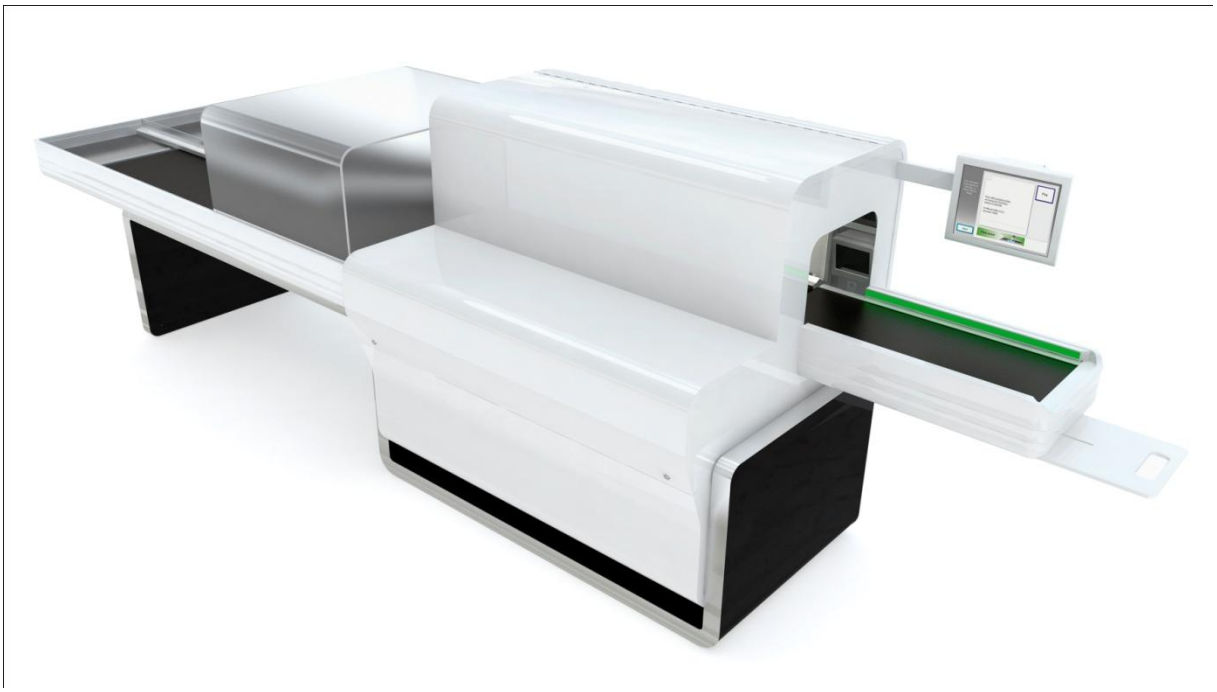

– Vi har valt Cybercom för att de kan leverera lokalt, har hög och bred kompetens och förmågan att driva projektet i sin helhet, säger Carl von Sydow, vd för ITAB Scanflow AB.

Cybercom hjälper ITAB att vidareutveckla det nya systemet, EasyFlow, från en forskningsprototyp fram mot en färdig produkt. Ett tiotal konsulter från Cybercom jobbar med både mjukvaruutveckling, test, elektronikutveckling och projektledning.

**Cybercom Group AB (publ.)**
Box 7574, 103 93 Stockholm
Tel 08 578 646 00

# Pressmeddelande

– Det är ett oerhört spännande uppdrag där vi hjälper kunden att kommersialisera helt ny teknik. Med det nya systemet väntas butikerna kunna minska det ofta stressiga och monotona arbetet vid kassan till förmån för bättre service ute i butiken, säger Patrik Lägermo, affärsansvarig på Cybercom.


**För ytterligare information, kontakta:**

| | |
|---|---|
| Carl von Sydow, VD ITAB Scanflow AB | +46 738 000530 |
| Ulf Rostedt, VD ITAB Shop Concept AB | +46 36 317300 |
| Patrik Lägermo, Affärsansvarig, Cybercom Sverige | +46 708 779696 |
| Anna Trane, Press- och PR-chef, Cybercom Group | +46 708 847469 |

**För bilder från mässan, kontakta:**

| | |
|---|---|
| Carl von Sydow, VD ITAB Scanflow AB | +46 738 000530 |


**Om ITAB**. ITAB är marknadsledare i Europa på kassadiskar och levererar över 20 000 kassadiskar om året till detaljhandeln. ITAB Shop Concept AB, som är noterat vid OMX Nordic Exchange, levererar kompletta butiksinredningar till dagligvaru- och fackhandeln. Verksamheten består av projektledning, design, utveckling, tillverkning och försäljning. I konceptsortimentet ingår butiksinredningar i främst trä och metall, butiksutrustning såsom kassadiskar och entrésystem samt egenutvecklade produkter. Koncernen har cirka 1 500 anställda och omsatte 2,8 miljarder SEK under 2009.

**Om Cybercom.** Cybercom Group är ett konsultföretag som erbjuder global sourcing för helhetslösningar. Koncernen har etablerat sig som en leverantör i världsklass inom säkerhet, internettjänster, mobila tjänster och inbyggda system. Tack vare omfattande verksamhetskunnande och bred branscherfarenhet kan Cybercom erbjuda strategi- och teknikexpertis inom telekom, industri, media, offentlig sektor, handel samt bank och finans. Koncernen har cirka 1 800 anställda med uppdrag världen över och 25 egna kontor i 10 länder. Cybercom grundades 1995 och är sedan 1999 noterat på NASDAQ OMX Nordiska börsen. Läs mer på www.cybercom.se