Organisation

- og medlemmer af Group Executive Management

pr. 1. oktober 2002

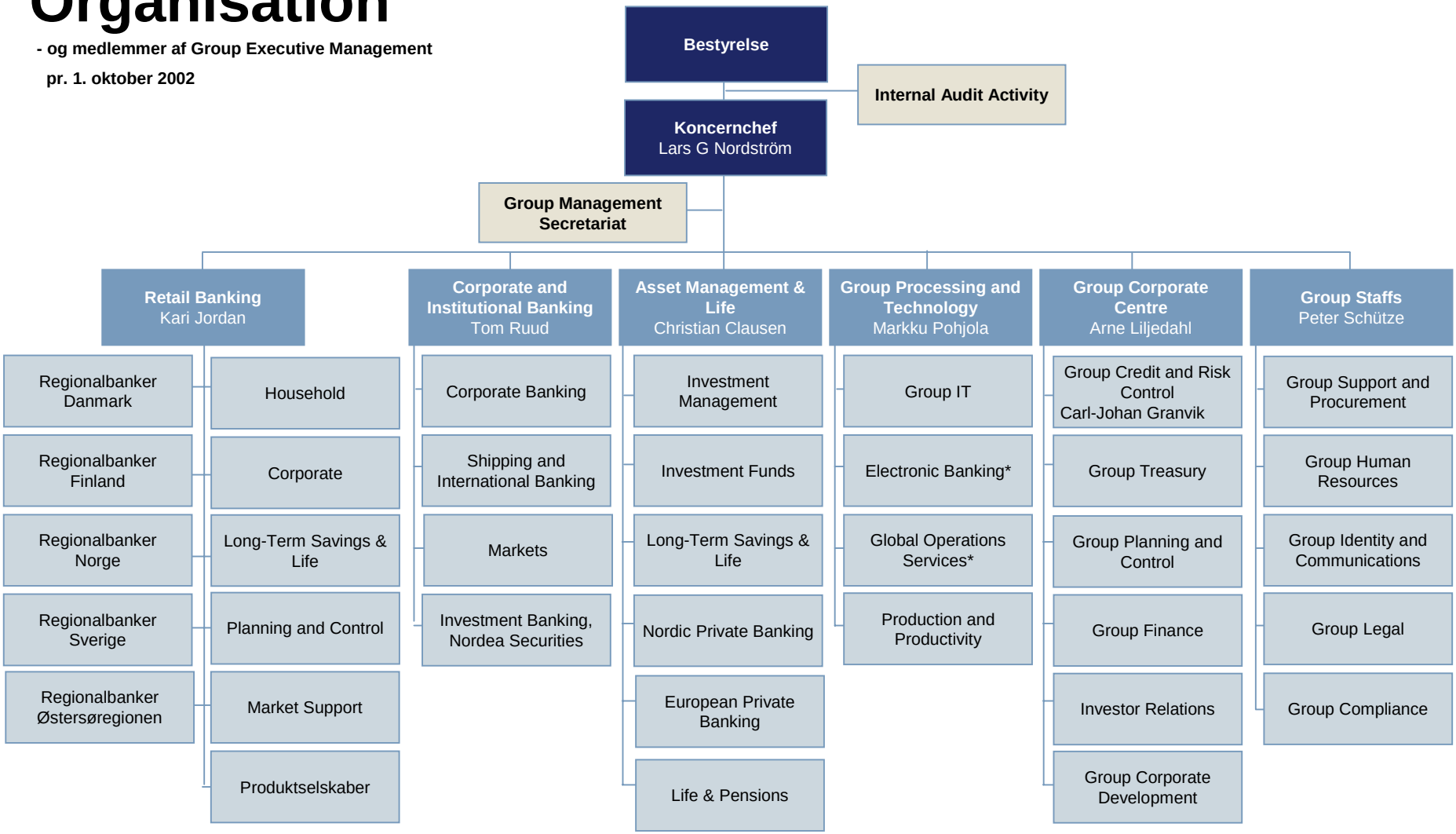

*) I disse enheder vil de dele, der har med kunderelationer at gøre, blive overført til forretningsområderne.