

MICHELIN Pilot Super Sport dekk på nye Ferrari F12berlinetta

MICHELIN Pilot Super Sport, verdens raskeste serieproduserte dekk på bane¹, monteres nå på Ferraris raskeste bil - Ferrari F12berlinetta.

Ferrari har nok en gang valgt Michelin-dekk for originalmontering på sin nyeste modell, den nye Ferrari F12berlinetta. Fra før monteres Michelin-dekk på Ferrari 599 GTO og FF.

Hvert år, 14 år på rad, har Michelin-dekk sittet på vinnerbilene i verdens hardeste utholdenhetsløp, Le Mans. MICHELIN Pilot Super Sport er utviklet med bakgrunn i erfaringene Michelin har opparbeidet i løpet av alle disse 24-timers løpene.

Michelin har utviklet gummiblandinger som kan garantere sikre og eksakte kjøreegenskaper under alle kjøreforhold, alt for å utnytte F12berlinettas V12-motor på 740 hestekrefter.

Twaron® Belte

- Ved meget høye hastigheter sikrer Twaron® beltet økt stabilitet fordi sentrifugalkraftene er bedre kontrollert og jevnere fordelt. Det gir økt stabilitet i dekkets skuldre.
- Twaron® beltets fibre er fem ganger sterkere enn stål.

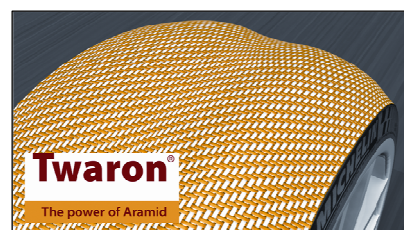

Dual-Compound Teknologi

- Dual-Compound teknologien er en ny fordeling av to ulike gummiblandinger i kontaktoverflaten på slitebanens indre og ytre del.
- Den ytre delen består av en karbonforsterket gummiblanding som gir en ekstrem holdbarhet på bane gjennom mange runder.
- Den indre delen består av en gummiblanding som er optimalisert for kjøring på vått underlag med godt veigrep.

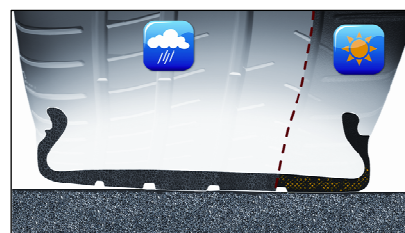

Variabel Contact Patch 2.02

- Uansett om dekket kjøres rett fram eller svinger, er størrelsen på kontaktflaten alltid den samme.

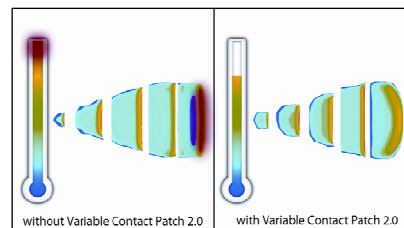

MICHELIN Pilot Super Sport dekkene som er utviklet for den nye Ferrari F12berlinetta er i dimensjon 255/35 ZR 20 foran og 315/35 ZR 20 bak.

For ytterligere informasjon vennligst kontakt:

Pressekontakt Michelin Nordic: Lotta Wrangle

Tel: +46 8 709 07 76, mobil: +46 72 250 07 40, E-post: lotta.wrangle@se.michelin.com

¹ I tester utført i 2010 av den uavhengige testorganisasjonen TÜV SÜD oppnådde dekket raskeste rundetid sammenlignet med sine fem ledende konkurrenter på en tørr bane, med 245/40 ZR 18 Y og 235/35 ZR 19 Y dekk.